



Evaluación Ordinaria 01/02/2017
Prueba Nivel II, Módulo I (3º)
Ámbito Social

GOBIERNO DE EXTREMADURA
 Consejería de Educación y Cultura

CALIFICACIÓN

Nombre y apellidos: _____

Fecha de nacimiento: _____

Localidad donde se realiza la Prueba: _____

ÁMBITO SOCIAL

La prueba consta de 2 partes:

Primera parte, CONCEPTUAL. El valor de esta primera parte es **de 5 puntos**.

En las preguntas de test, cada respuesta acertada se contabilizará con 0,5 puntos. Las respuestas en blanco no se contabilizarán. Cada respuesta errónea **restará 0,25 puntos**.

Segunda parte, PROCEDIMENTAL. Esta segunda parte tiene un valor total **de 5 puntos**.

En esta **segunda parte es imprescindible** obtener **al menos 1,5 puntos** para considerar el examen aprobado, siempre que la suma de **ambas partes alcance un mínimo de 5**.

Se tendrá muy en cuenta en la valoración de la **respuesta: la limpieza, la expresión (uso del vocabulario propio de la Geografía e Historia) y la ortografía**.

Cuide la presentación. Si Ud. realiza rectificaciones en alguna cuestión deje claro cuál es la opción que deberá ser corregida. En caso contrario no se puntuará.

Utilice si es necesario el reverso, en blanco, de la/s página/s, si las hubiere. Refleje sus respuestas con bolígrafo. El examen **a lápiz no se corregirá** y tendrá la calificación de 0. **NO** se podrá utilizar el teléfono **móvil, NI el diccionario**.

Coloque en esta tabla con letra mayúscula (A - B- C – D) la opción correcta. Sólo una opción es la correcta.

| | | | | | |
|----------|----------|----------|----------|----------|----------|
| 1 | 2 | 3 | 4 | 5 | 6 |
| | | | | | |

PRIMERA PARTE:

A) TEST (Valor 3 puntos)

1. En los países desarrollados la población activa trabaja mayoritariamente en el sector:

- a) Primario b) Secundario c) Terciario d) Los tres equilibrados

2. Cuando el consumidor adquiere un bien le llega directamente de la industria:

- a) Pesada b) Bienes de Equipo c) Ligera o de uso y consumo d) De las tres.

3. Los Latifundios son explotaciones agrarias que en hectáreas tienen:

- a) 10 a 20 b) de 20 a 40 c) 50 a 80 d) Más de 100

4. En España existe un desequilibrio de distribución de las grandes ciudades:

- a) A favor de las Costas b) A favor del interior c) No existe d) Norte /Sur.

5. El liberalismo pretende respecto del Antiguo Régimen:

- a) Fortalecerlo b) Mantenerlo c) Acabar con él d) Nada de esto.

6. El artífice de la Restauración Borbónica fue:

- a) Sagasta b) Bravo Murillo c) Cánovas del Castillo d) Narváez

B) VOCABULARIO-CONCEPTOS: (valor 1 punto, 0,5 punto cada concepto.)

Defina, con la mayor precisión, los siguientes conceptos:

1. **Silvicultura:** _____

2. **Materia prima :** _____

C) RELACIONE: (Valor 1 punto)

Coloque en la segunda columna el número (1,2 y 3) según corresponda:

(NO líneas)

Sector económico

Actividad, profesión o trabajo.

1. **Sector Primario**
2. **Sector secundario**
3. **Sector terciario**

- _____ Jardinero
_____ Arquitecto
_____ Constructor
_____ Mecánico
_____ Cantero
_____ Director de Colegio
_____ Vendimiador
_____ Camarero
_____ Farmacéutico
_____ Herrero

2ª PARTE (Valor total 5 puntos)

A) MAPAS (Valor 1 puntos.)

Responda sobre este mapa a las siguientes cuestiones:

a) Señale el perímetro (límites) de las comunidades autónomas de:
Cataluña, Castilla la Mancha y Cantabria.

b) Sitúe en el mapa el número correspondiente a cada comunidad:

- 1.Aragón. 2. Madrid. 3. País Vasco. 4. Archipiélago Balear.

2. Identifique obra y autor:

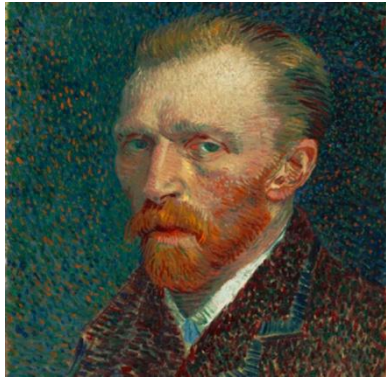

D) PREGUNTAS DE DESARROLLO (Valor 1 puntos).

- 1. Redacte un texto en el que explique, comparándolos, el espacio rural y el espacio urbano. (No se trata de hacer una relación de características)**